WD-2N/MK1

WD-2N/MK1
Wandmontagearm mit Gelenkkopf, RAL 7032,

Art-Nr. 73151

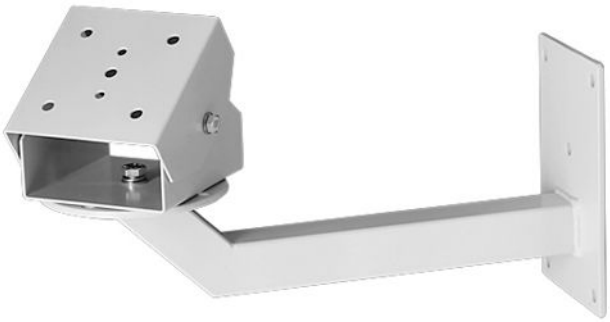

Hauptmerkmale

- **Für Wandbefestigung**
- **Zur Montage von Kameraschutzgehäusen**
- **Einstellsockel mit großem Verstellbereich**
- **Robuste Stahlkonstruktion**
- **Montagefertig**

Spezifikationen

Abstand Befestigungsmitte - Wand	345mm
Tragfähigkeit	8kg
Material	Stahl
Farbe	RAL7032
Abmessungen (HxBxT)	siehe Maßzeichnung
Gewicht	3,5kg

Optionales Zubehör

73137	**CMA-11**	Eckmontagewinkel für Wandmontagearme WD-2N1, RAL7032

© Copyright VIDEOR E. Hartig GmbH, Mai 2012- Technische Änderungen vorbehalten

Produktinformationen

Zur Befestigung des Wandmontagearms sind nur bauaufsichtlich zugelassene Dübel zu verwenden !

© Copyright VIDEOR E. Hartig GmbH, Mai 2012- Technische Änderungen vorbehalten

Technische Zeichnung

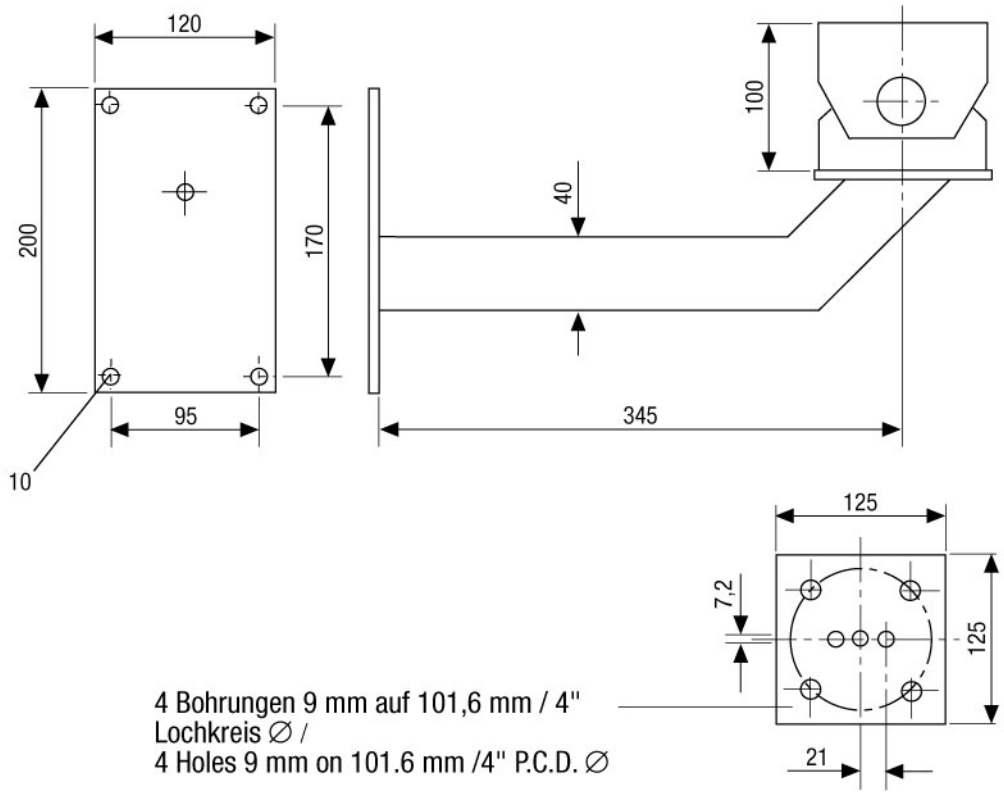

Maße/Dimensions: mm

© Copyright VIDEOR E. Hartig GmbH, Mai 2012- Technische Änderungen vorbehalten