SPE-420

Artikelnummer: 235588

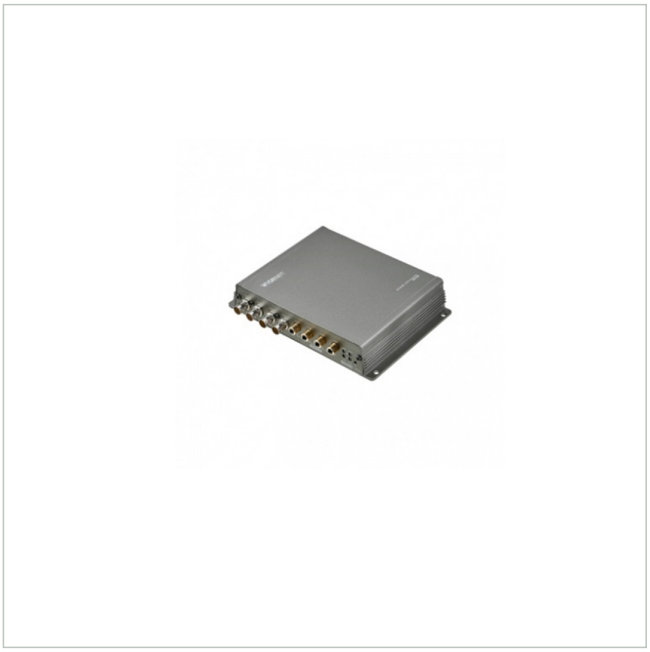

Video Encoder, 4 Kanäle, FBAS, AHD, CVI, TVI, 15MP@15fps, 2MP@25fps, HDMI, Audio, PoE

Hauptmerkmale

- 4-Kanal Video Encoder
- Maximale Auflösung: 5MP
- Maximale Bildrate: 12fps@5MP
- Unterstützung von H.265, H.264, MJPEG Codec
- Mehrfaches Streaming (bis zu 2 Profile pro CH)
- 1 RJ-45 10/100 Base-T

Spezifikationen

Serie	Hanwha Techwin Encoder
Bildauflösung max.	2560x1920
Bildübertragungsrate	12 fps
Videoeingänge (Anzahl)	4
Kompression	H.264, H.265, M-JPEG
Main Videoausgänge	HDMI
Alarmeingänge	-
Audiounterstützung	nein
Ethernet-Schnittstelle	100Base-TX, 10Base-T
Steuer-Schnittstellen	RS-485
Interner Speicher	nein
Bauart	Gehäuse
19" Rackmount	nein
Stromversorgung	12VDC

© Copyright ISG International tätige Sicherheitsgesellschaft mbH - 7. März 2023 Technische Änderungen vorbehalten

SPE-420

Fortsetzung Spezifikationen

Power over Ethernet	IEEE 802.3af
ONVIF	ONVIF Profile S
Hersteller-Nummer	SPE-420

Ihr Ansprechpartner

ISG International tätige
Sicherheitsgesellschaft mbH
Rhinstraße 72
12681 Berlin
DE

© Copyright ISG International tätige Sicherheitsgesellschaft mbH - 7. März 2023 Technische Änderungen vorbehalten