LUNA KL5510

Kartenlesemodul

5110025

lunaIP

TECHNISCHES DATENBLATT

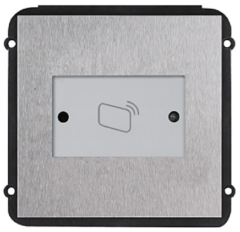

- Für TS5510/TS5610
- Kartenlesemodul (RFID)
- 10.000 Schlüssel möglich
- MIFARE® Classic 13,56 Mhz
- Vandalismusgeschützt
- Versorgung vom Hauptmodul

Abmessungen B x H x T	ca. 120 x 110 x 26 mm
Bedienung	Kartenleser (RFID)
Schutzklasse (EN60529)	IP53
Gewicht	0,8 kg
Stoßfestigkeit (EN62262)	IK07
Material	Edelstahl
Betriebstemperatur	-40 °C bis +60 C°

Das LUNA KL5510 ist ein Erweiterungsmodul für das Video-Türsprechmodul TS5510. Es erweitert das Hauptmodul (TS5510) um die Möglichkeit eine angeschlossene Türe schlüsselfrei (RFID Karte) zu öffnen. Eine zusätzliche Spannungsversorgung ist nicht notwendig, diese erfolgt über den Anschluss zum Hauptmodul.

Zusammen mit anderen Modulen (Kamera, Kartenleser) lässt sich flexibel eine Video-Türsprechanlage kombinieren.