TECHNISCHES DATENBLATT

CA-64 EPS

Meldelinien-Erweiterung mit Netzteil

2030105

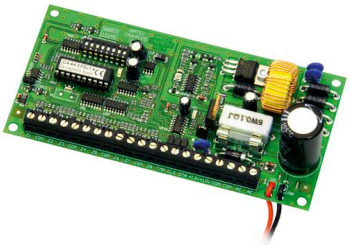

- **Erweiterung des Systems um 8 Meldelinien**
- **Integriertes Schaltnetzteil**
- **Jede Meldelinie individuell NO / NC / EOL / 2EOL**
- **Zur Ansteuerung von Vibrations- und Rolladenmelder**
- **Programmierbarer Widerstandswert**

EN 50131-3 Grade 3 | INTEGRA | VERSA | 18 VAC

Geeignet für	**VERSA und INTEGRA**
Meldelinien	**8**
Spannungsversorgung	**20V AC (+/-15 %)**
Betriebstemperatur	**-10 °C bis +55 °C**
Gewicht	**0.1 kg**
Abmessungen BxHxT	**140 x 68 mm**

Das Erweiterungsmodul CA-64-E ist ein Eingangserweiterungsmodul für die Systeme INTEGRA und VERSA. Es erweitert die Alarmzentrale um 8 Eingänge mit identischen Eigenschaften wie die Eingänge der Hauptplatine der Zentrale. Die Meldelinien können als NO/NC und EOL/2EOL mit frei definierbaren Widerstandswerten installiert werden. So können auch bestehende Installationen integriert werden. Zusätzlich ist das Erweiterungsmodul kompatibel zu Erschütterungs- und Rollladenmeldern.
Das Modul besitzt ein integriertes Schaltnetzteil mit einer Leistung von 1,2 A. Das Modul besitzt auch ein Auflade- und Kontrollsystem des Akkus, mit der Abschaltung des entladenen Akkus.