Honeywell

USB Desktop-Leser proX2, IK3

Einlesestation zur Erfassung von IDENT-KEY und ZK-Datenträgern

Der USB Desktop-Leser dient zur automatischen Erfassung von berührungslosen proX1/IK2 und proX2/IK3/ZK Datenträgern. Das manuelle Eintragen des Datenträger-Codes über die Tastatur entfällt somit.

Der Datenträger-Code kann in WINFEM Advanced, WINFEM-User, IQ MultiAccess sowie IQ SystemControl direkt übernommen werden.

Das gewünschte Datenausgabeformat (IK2-, IK3/IS- und ZK-Format) kann über spezielle Kommandos selektiert werden und wird im USB Desktop-Leser nichtflüchtig gespeichert.

Bei einer Verwendung in Verbindung mit WINFEM Advanced (ab Software-Version V08), IQ MultiAccess (ab Software-Version V07) oder IQ SystemControl (ab Software-Version V02) kann der USB Desktop-Leser als Einlesestation betrieben werden. Hierbei wird die Auswahl des korrekten Datenausgabeformats automatisch durch die jeweilige Anwendung vorgenommen. Fehleingaben des Datenträgercodes bei der Datenanlage sind damit praktisch ausgeschlossen.

Unabhängig von der Anwendung kann der USB Desktop-Leser als Eingabehilfe betrieben werden. Der USB Desktop-Leser arbeitet hierbei als Tastaturersatz. Je nach eingestelltem Datenausgabeformat wird der entsprechende Datenträgercode an der Cursorposition in die Anwendung geschrieben.

Diese Betriebsvariante kommt bei den Programmen WINFEM-User, WINFEM Advanced (vor Software-Version V08), IQ MultiAccess (vor Software-Version V07) sowie IQ SystemControl (vor Software-Version V02) zum Einsatz.

Die Spannungsversorgung des USB Desktop-Leser erfolgt komplett über die USB-Schnittstelle. Dadurch wird keine zusätzliche Spannungsversorgung benötigt.

Leistungsmerkmale

- **Einfache Installation**
- **Spannungsversorgung über USB-Schnittstelle, dadurch kein zusätzliches Netzteil erforderlich**
- **Automatische Erfassung von berührungslosen proX1/IK2- und proX2/IK3/ZK-Datenträgern**
- **Optische Quittierung des Lesevorgangs über DUO-LED**
- **Programmunabhängiger Betrieb als Eingabehilfe (Tastaturersatz) z.B. in Office-Anwendungen möglich**
- **Nichtflüchtige Speicherung des eingestellten Datenausgabeformats**
- **Kompaktes, formschönes Gehäuse**

Unterstützung der Einlesestation

561-MB24/48/100	ab V09 mit IS-Format, entspricht WINFEM Advanced V08 oder höher
IQ SystemControl	ab V02
IQ MultiAccess	ab V07

Zusätzlich kann dieser Leser als Eingabehilfe verwendet werden. Voraussetzung: “Hyperterminal” (abhängig vom Betriebssystem).

Konfigurationen

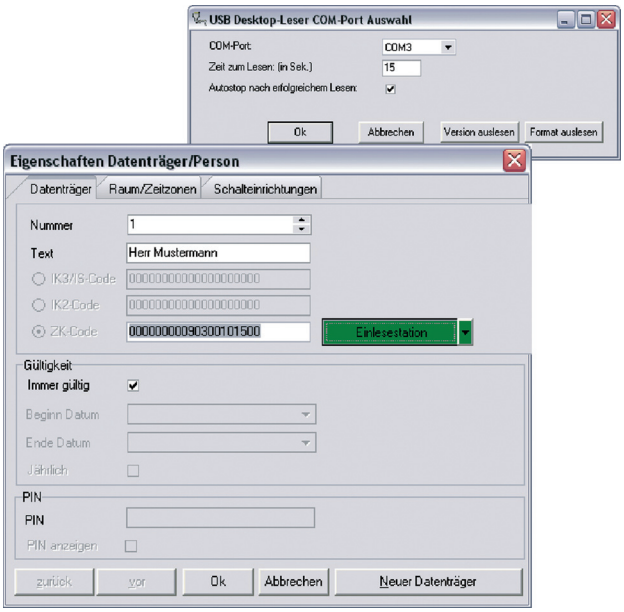

Konfiguration und Betrieb unter
WINFEM Advanced

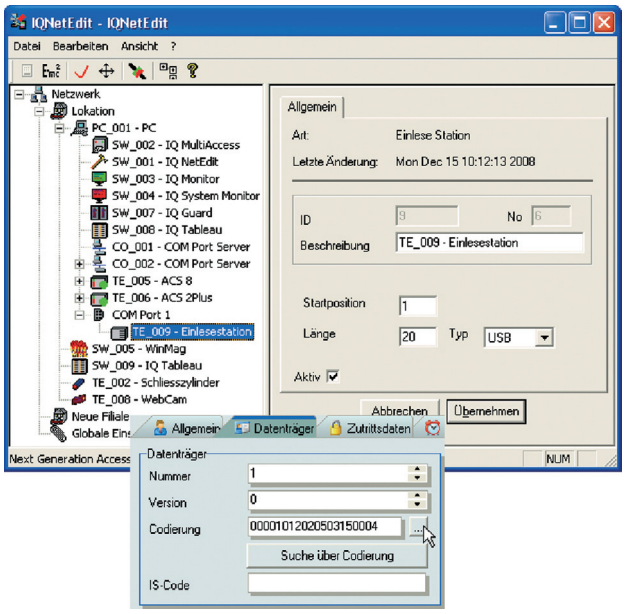

Konfiguration unter IQ NetEdit
Betrieb unter IQ MultiAccess/IQ SystemControl

Technische Daten

Betriebsspannung	5 V DC über USB
Stromaufnahme	35 mA
Anschlusskabel	ca. 1,75 m
Anzeige	DUO-LED grün/rot
Abmessungen (B x H x T)	89 x 89 x 16 mm
Farbe	hellgrau (ähnlich RAL 7035)

Bestelldaten

Art.-Nr.	Bezeichnung
023360	USB Desktop-Leser

Honeywell Security Group
Novar GmbH
Joh.-Mauthe-Straße 14 · 72458 Albstadt
Tel. +49 (0) 74 31/801-0 · Fax 801-12 20
www.honeywell.com/security/de
info.security.de@honeywell.com

P00660-22-000-01
01. 2011 · Änderungen vorbehalten.
©2011 Honeywell International Inc.

Honeywell