MDF3000A-M 3.6

MDF3000A-M 3.6
1/3´´Farb Platinenkamera, Gehäuse, UWDR, 3,
6mm Objektiv, Montagewinkel, 540TVL

Art-Nr. 92202

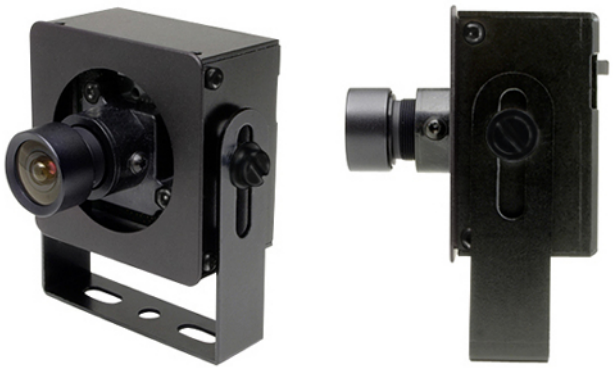

Dallmeier

Hauptmerkmale

UWDR Cam_InPIX Farbplatinenkamera im Gehäuse
HiRes Monofokal-Objektiv F1.4/3,6mm
IR-Cut-Objektiv-Vergütung
Anpassbare Montagevorrichtung
Optimal für versteckte Anwendungen

Spezifikationen

System	Farbe
Chipgröße	1/3´´
Aufnahmesensor	DPS (Cam_inPIX)
Beleuchtung	nein
Horizontale Auflösung	540 TVL
Lichtempfindlichkeit (bei 50% Videosignal)	0,73 Lux
Low Speed Shutter	ja
Digitale Rauschunterdrückung (DNR)	nein
Gegenlichtkompensation	BLC, WDR
Wide Dynamic Range (WDR)	ja
IR-Schwenkfilter	nein
IR-Sperrfilter	Standard
Videoausgänge	BAS, FBAS
Objektiv Typ	Festbrennweite
Objektiv-Mount	Objektiv integriert
Asphärische Technologie	nein
Brennweite	3,6 mm

© Copyright ISG mbH Intern.tätige Sicherheitsges. , Dezember 2009- Technische Änderungen vorbehalten

MDF3000A-M 3.6

(Fortsetzung Spezifikationen)

Bildwinkel horizontal	83°
Blendensteuerung	nein
Filtergewinde	nicht vorhanden
MOD (Minimum Object Distance)	0,1 m
Steuer-Schnittstellen	nein
Schutzart	keine Angabe
Betriebsspannung	12VDC
Gehäusematerial	Aluminium
Gehäuse	Innen
Integrierte Wandhalterung	nein
Verdeckte Kabelführung	nein
Sonnenschutzdach	nein
Scheibenheizung	nein
Clear Shield	nein
Farbe (Gehäuse)	anthrazit
Zertifizierungen	CE

Optionales Zubehör

92203	**PICO REMOTE BOX**	Koax-Kabelfernbedienung für Dallmeier Cam_InPIX Kameras
97506	**NETZTEIL 12V DC**	Universal Netzteil 110-240VAC/12VDC, Wechsel-Adapter EU/UK/US/AUS

© Copyright ISG mbH Intern.tätige Sicherheitsges. , Dezember 2009- Technische Änderungen vorbehalten

© Copyright ISG mbH Intern.tätige Sicherheitsges. , Dezember 2009- Technische Änderungen vorbehalten