VAR-HY8-1

Artikelnummer: 209793

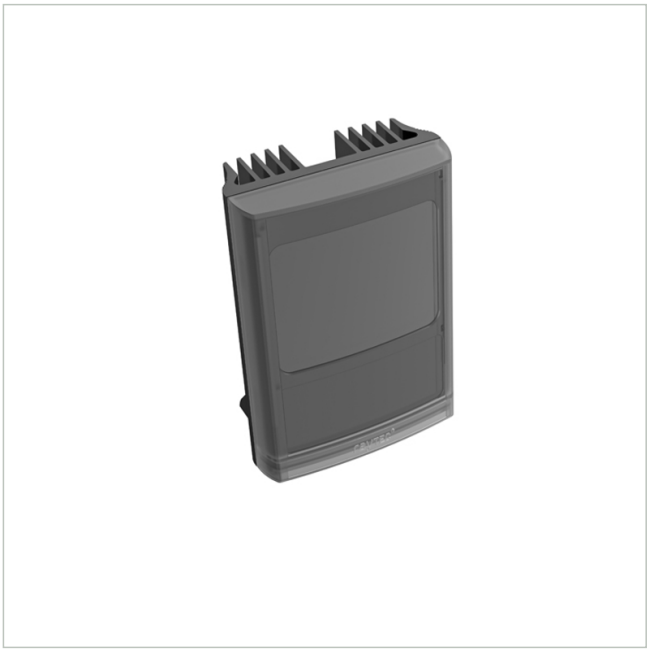

VAR-HY8-1
LED Infrarot 850nm / Weißlicht Scheinwerfer, 850nm, 10x10°, 35x10°, 60x25°, IP66, 12/24V

Hauptmerkmale

- LED Scheinwerfer Infrarot und Weißlicht
- 35x10°, 60x25° Wechsellinsen im Lieferumfang
- Spektrale Emission 850 nm
- Hot Spot Reduction für beste Bildqualität
- Wandhalterung im Lieferumfang
- Fernbedienung optional erhältlich
- Strahlausbreitung Standard: 10x10°
- Leuchtweite bis 208 m
- Platinum SMT LED Technologie
- Vandalismusgeschützt, Schutzklasse IP66
- Weitere Wechsellinsen optional erhältlich

Spezifikationen

Serie	Raytec Vario
Leuchtmittel	LED
Spektrale Emission	850 nm
Strahlausbreitung H	10x10 °, 35x10 °, 60x25 °
Leuchtweite	208 m
Dämmerungsschalter	ja
Stromversorgung	12~24V
Netzgerät	optional
Leistungsaufnahme	48W
Vandalismusgeschützt	ja

© Copyright VIDEOR E. Hartig GmbH - September 2015 - Technische Änderungen vorbehalten

VAR-HY8-1

Fortsetzung Spezifikationen

Schutzart	IP66
Zertifizierungen	CE
Hersteller-Nr.	VAR-HY8-1

Optionales Zubehör

Art. Nr.	Bezeichnung	Beschreibung
202757	VAR-I8-LENS-8030	Diffusor Linse, 80H x 30V, für Raytec Vario i8
202758	VAR-I8-LENS-12050	Diffusor Linse, 120H x 50V, für Raytec Vario i8
202765	VAR-RC-V1	Fernbedienung, für Raytec Vario
207325	VAR-DST	Tool zur Installation Raytec VARIO Scheinwerfer, für Tageslicht Einsatz
207920	VAR-PSU-2x4	Netzgerät, 24V, 50W, für Raytec Vario Serie 2x4
70449	NE-128	Netzgerät 230V/24V-5A, IP66
73979	WB1	Wandmontagewinkel für LED Scheinwerfer Raytec Raymax, Raylux, Fusion, Vario
73980	PBC-1	Mastkonsole für Raytec LED Scheinwerfer Raymax, Raylux, Fusion, Vario, Ø 50-170mm
97598	PBC-2	Mastkonsole für 2 Raytec LED Scheinwerfer Raymax, Raylux, Fusion, Vario, Ø 50-170mm
98093	SB1	Halterung, für Raytec LED Scheinwerfer, für Montage auf Schwenk-/ Neigekopf
98094	DB2	Halterung, für Montage auf Schwenk-/ Neigekopf, für zwei Raytec LED Scheinwerfer
98095	PB-180	Halterung für Mastmontage, 180°, für zwei Raytec LED Scheinwerfer
98096	PB-360	Halterung für Mastmontage, 360°, für vier Raytec LED Scheinwerfer

Ihr Ansprechpartner

VIDEOR E. Hartig GmbH
Carl-Zeiss-Straße 8
63322 Rödermark
Deutschland

VIDEOR

© Copyright VIDEOR E. Hartig GmbH - September 2015 - Technische Änderungen vorbehalten