BOSCH
Technik fürs Leben

NAG 03 Netzgerät 24 V/0,9 A

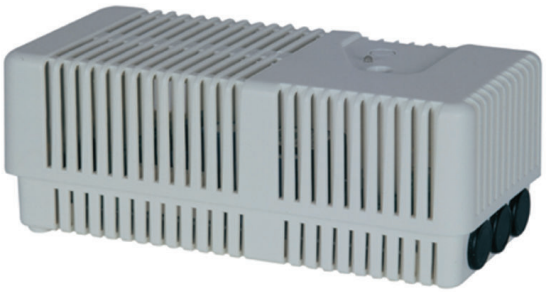

Universelles Netzgerät zur Versorgung externer Komponenten; z. B. Türsteuerungen.

Zertifikate und Zulassungen

Region	Zertifizierung	
Europa	CE	NAG 03

Lieferumfang

Anz.	Komponente
1	Netzgerät NAG 03, 24 V / 0,9 A

Technische Daten

Netzspannung	230 V AC, 50/60 Hz
Ausgangs-Nennspannung	24 V DC
Leistungsaufnahme	26,5 W (46 VA)
Max. Ausgangsstrom	0,9 A
Leistungsabgabe	max. 21 W
Relais	1 Wechsler, potentialfrei
• Schaltspannung	max. 250 V AC
• Schaltstrom	max. 5 A
• Schaltspannung	max. 30 V DC
• Schaltstrom bei 30 V DC	max. 3 A
• Schaltstrom bei 24 V DC	max. 5 A
ÜeSpKat.1	II (nach DIN VDE 0110-1)
Verschmutzungsgrad	2 (P2) nach DIN VDE 0110-1
Zul. Einsatztemperatur	5 °C . . . 40 °C
Schutzart nach EN 60529	IP 30
Schutzklasse nach EN 60950	Einrichtung der Schutzklasse II
Montageart	auf Putz (a. P.)
Gehäuse	
• Abmessungen (B x H x T)	87 x 163 x 61 mm
• Material	Kunststoff, Polycarbonat
• Farbe	hellgrau, ähnlich RAL 9002
Gewicht	1200 g

Bestellinformation

App.Schl.	VEPOS	Bestellnummer
NAG 03 Netzgerät 24 V/0,9 A		
5710	**0743**	**2.799.382.094**

Germany:
Bosch Sicherheitssysteme GmbH
Werner-von-Siemens-Ring 10
85630 Grasbrunn
Tel.: +49 (0)89 6290 0
Fax:+49 (0)89 6290 1020
de.securitysystems@bosch.com
www.bosch-sicherheitsprodukte.de

Weitere Poduktinformationen:
Bosch Sicherheitssysteme STDE
Werner-Heisenberg-Strasse 16
34123 Kassel
Tel.: /Fax: +49 (0)561 89 08
CCTV: -200/-299; Comm. -300/-399
Einbruch/Brand/Access: -500/-199
de.securitysystems@bosch.com
www.bosch-sicherheitsprodukte.de

Haus-ServiceRuf
Bosch Sicherheitssysteme GmbH
Ingersheimer Straße 16
70499 Stuttgart
Weitere Informationen erhalten Sie unter:
Telefon 0711 3653 1000
Telefax 0711 811-5125 294
Haus-Service.Ruf@de.bosch.com
www.bosch-sicherheitsprodukte.de

Represented by

© Bosch Sicherheitssysteme GmbH 2010 | Änderungen und Irrtümer vorbehalten
T1843193611 | Cur: de-DE, V10, 27 Jul 2010