BOSCH
Technik fürs Leben

FMX-IFB55-S Kopplerdose für Aufputzmontage

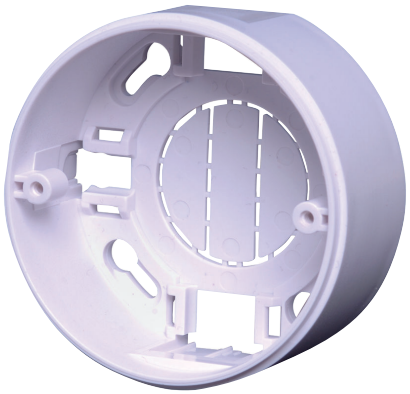

Die Kopplerdose FMX-IFB55-S dient zur Aufnahme der Wandmontageversionen der Koppler Serie 420 für die Aufputzmontage.

Lieferumfang

Typ	Anz.	Komponente
FMX-IFB55-S	1	Kopplerdose für Aufputzmontage

Hinweis Ein passender Deckel ist im Lieferumfang der Wandmontageversionen (FLM-420-...-W) der Koppler Serie 420 enthalten.

Technische Daten

Mechanik

Material	ABS
Farbe	signalweiß, RAL 9003
Gewicht	ca. 30 g
Abmessungen (Ø x H)	76 x 33 mm

Bestellinformation

App.Schl.	VEPOS	Bestellnummer
FMX-IFB55-S Kopplerdose für Aufputzmontage		
zur Aufnahme der Wandmontageversionen der Koppler Serie 420, für Aufputzmontage		
5775	**3163**	**F.01U.012.595**

Germany:
Bosch Sicherheitssysteme GmbH
Werner-von-Siemens-Ring 10
85630 Grasbrunn
Tel.: +49 (0)89 6290 0
Fax:+49 (0)89 6290 1020
de.securitysystems@bosch.com
www.bosch-sicherheitsprodukte.de

Weitere Poduktinformationen:
Bosch Sicherheitssysteme STDE
Werner-Heisenberg-Strasse 16
34123 Kassel
Tel.: /Fax: +49 (0)561 89 08
CCTV: -200/-299; Comm. -300/-399
Einbruch/Brand/Access: -500/-199
de.securitysystems@bosch.com
www.bosch-sicherheitsprodukte.de

Haus-ServiceRuf
Bosch Sicherheitssysteme GmbH
Ingersheimer Straße 16
70499 Stuttgart
Weitere Informationen erhalten Sie unter:
Telefon 0711 3653 1000
Telefax 0711 811-5125 294
Haus-Service.Ruf@de.bosch.com
www.bosch-sicherheitsprodukte.de

Represented by

© Bosch Sicherheitssysteme GmbH 2010 | Änderungen und Irrtümer vorbehalten
T3272489227 | Cur: de-DE, V19, 16 Dec 2010