BOSCH
Technik fürs Leben

DBZ 1191 Zusatzsockel

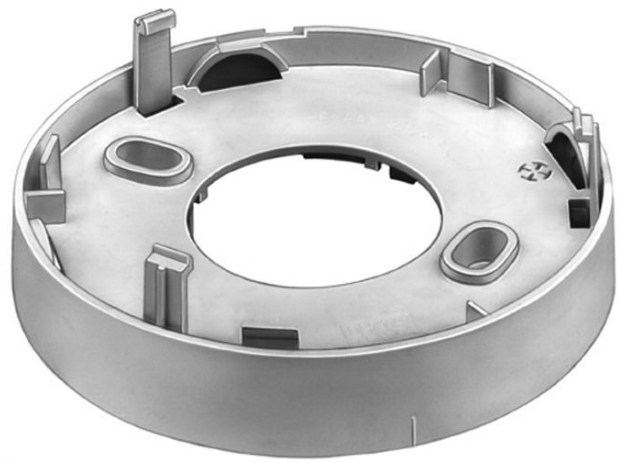

Zusatzsockel für den Standardsockel des DO1101A-Ex

Der Zusatzsockel wird bei unebenem Untergrund und für die Zuführung von Aufputzleitungen mit bis zu 14 mm Außendurchmesser benötigt. Der Standardsockel wird aufgesetzt und mit Schnappverbindungen befestigt.

Technische Daten

Zulässiger Drahtquerschnitt	0,2 mm^2 . . . 2,5 mm^2
Abmessungen (D x H) (mit Melder und Sockel)	Ø 116 x 78 mm
Gehäusematerial	Kunststoff, ASA
Gehäusefarbe	weiß, RAL 9010
Gewicht	ca. 50 g
Zulässige Einsatztemperatur	-25 °C . . . +70 °C
Zulässige Lagertemperatur	-30 °C . . . +75 °C
Schutzart nach EN 60529	IP 56

Bestellinformation

App.Schl.	VEPOS	Bestellnummer
DBZ 1191 Zusatzsockel		
für den Standardsockel des DO1101A-Ex		
5720	**1899**	**4.998.141.389**

Germany:
Bosch Sicherheitssysteme GmbH
Werner-von-Siemens-Ring 10
85630 Grasbrunn
Tel.: +49 (0)89 6290 0
Fax:+49 (0)89 6290 1020
de.securitysystems@bosch.com
www.bosch-sicherheitsprodukte.de

Weitere Poduktinformationen:
Bosch Sicherheitssysteme STDE
Werner-Heisenberg-Strasse 16
34123 Kassel
Tel.: /Fax: +49 (0)561 89 08
CCTV: -200/-299; Comm. -300/-399
Einbruch/Brand/Access: -500/-199
de.securitysystems@bosch.com
www.bosch-sicherheitsprodukte.de

Haus-ServiceRuf
Bosch Sicherheitssysteme GmbH
Ingersheimer Straße 16
70499 Stuttgart
Weitere Informationen erhalten Sie unter:
Telefon 0711 3653 1000
Telefax 0711 811-5125 294
Haus-Service.Ruf@de.bosch.com
www.bosch-sicherheitsprodukte.de

Represented by

© Bosch Sicherheitssysteme GmbH 2010 | Änderungen und Irrtümer vorbehalten
T1838768523 | Cur: de-DE, V10, 27 Jul 2010