ISC-PRS-S2S Rolltorkontakt

www.boschsecurity.de

BOSCH
Technik fürs Leben

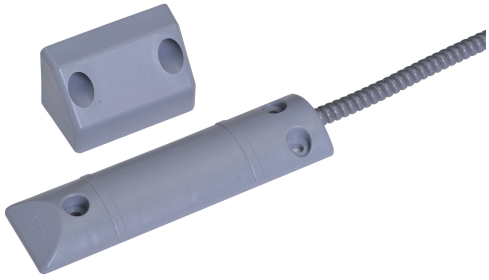

- Rolltorkontakt in GLT Technik
- Zur Anschaltung an die GLT-Einbruchmelderzentrale
- EN 50131-2-6 Grad 2
- Hohe mechanische Festigkeit
- GLT Außenhautüberwachung

GLT Rolltorkontakte werden zur Überwachung von Roll-, Schiebe- und Garagentore eingesetzt.

Zertifikate und Zulassungen

Region	Zertifizierung	
Deutschland	VdS	
Europa	CE	
	EN50131	ISC-PRS-S2S

Planungshinweise

Montagehinweise

- Bei Toren < 1,5 m ist ein, bei Toren > 1,5 m sind zwei Rolltorkontakte vorzusehen. Auf zulässige Einbautoleranzen ist zu achten.
- Der Rolltorkontakt besteht aus einem vergossenen Magnetschalter und einem Magneten im Kunststoffgehäuse. Die Anschlussschnur ist über eine Länge von 1 Meter durch einen Metallschlauch geschützt.
- Die Montage des Magnetschalter erfolgt am Boden (ebene Auflagefläche erforderlich). Dieser kann problemlos von gummibereiften Fahrzeugen überrollt werden. Trotzdem darf der Magnetschalter nicht als Stopper für die Tore verwendet werden.
- Vor dem Anschluss sind die Zuleitungen elektrisch zu messen.

Lieferumfang

Typ	Anz.	Komponente
ISC-PRS-S2S	1	Rolltorkontakt incl. Magnet und Montagematerial und Kabel

Technische Daten

Schaltspannung	≤ 30 V
Schaltstrom	10 µA bis 100 mA
Belastbarkeit	≤ 3 W
Reedkontakttyp	Schließer
Schaltspiele	≥ 10^7
Montageabstand	20 ... 40 mm
Magnetmaterial	AlNiCo 500
Temperaturbereich	-25° C ... +70° C
Anschlusskabel	LiYY 4 x 0,14 mm^2 Sn, ⌀ 3,2 mm, weiß
Kabellänge	1 m
Kabelschutzschlauch	Flexibler Matallschlauch ø 6/9 mm kunststoffummantelt, Länge 1 m, Farbe grau

Gehäusematerial / Farbe	Kunststoff / grau
Gewicht (mit Kabel und Magnet)	ca. 250g
Abmessung Schalter	150 x 40 x 13,5 mm
Abmessung Magnet	65 x 42 x 35 mm
Schutzart	IP65
Umweltklasse	III

Bestellinformationen

ISC-PRS-S2S Rolltorkontakt
zur Überwachung von Roll-, Schiebe- und Garagentore

Bestellnummer	App.Schl.	VEPOS
ISC-PRS-S2S | F.01U.275.647	**4425**	

Represented by:

Germany:
Bosch Sicherheitssysteme GmbH
Robert-Bosch-Ring 5 und 7
85630 Grasbrunn
Tel.: +49 (0)89 6290 0
Fax:+49 (0)89 6290 1020
de.securitysystems@bosch.com
www.boschsecurity.de

Weitere Poduktinformationen:
Bosch Sicherheitssysteme STDE
Werner-Heisenberg-Strasse 16
34123 Kassel
Tel.: /Fax: +49 (0)561 89 08
CCTV: -200/-299; Comm. -300/-399
Einbruch/Brand/Access: -500/-199
de.securitysystems@bosch.com
www.bosch-sicherheitsprodukte.de

Haus-ServiceRuf und NurseCall Schweiz:
TeleAlarm SA - Bosch Group
Rue du Pont 23
CH - 2300 La Chaux-de-Fonds
Weitere Informationen erhalten Sie unter:
Telefon +41 32 327 25 40
Telefax +41 32 327 25 41
ch.securitysystems@bosch.com
www.telealarm.ch

© Bosch Sicherheitssysteme GmbH 2013 | Änderungen und Irrtümer vorbehalten
1421595915 | de, V2, 18. Dez 2013